

「1.17 は忘れない」

1月は「減災月間」、1月17日は「ひょうご安全の日」

～ひょうご安全の日のつどい～

# 1.17 ひょうご メモリアル ウォーク 2012

参加者には  
記念品(バッジ)  
を進呈

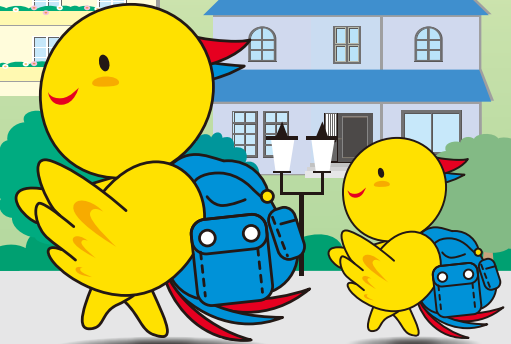

防災マスコット はばタン

～東日本大震災被災地の復興を応援します～

参加者  
募集

震災時を思い起こしながら、緊急時の避難路、救援路を歩き、防災意識を新たにするとともに、ゴールとなるHAT神戸・なぎさ公園で開催される「1.17のつどい」に参加しませんか。

**開催日／平成24年1月17日(火)**

※ただし、神戸市、芦屋市、西宮市に気象警報(暴風、大雨、大雪)が発令された場合は中止します。中止の場合は、ひょうご安全の日公式サイト (<http://www.19950117hyogo.jp>)、ラジオ関西(午前5:59及び午前7:59)でお知らせします。



●1.17 ひょうごメモリアルウォーク ※裏面の参加申込書でお申し込みください。

**参加無料です。**

コース名	スタート会場	スタート時間
東 15km コース	西宮市役所(西宮市六湛寺町)	午前 8:00
東 10km コース	芦屋市川西運動場(芦屋市川西町)	午前 8:30
東 2km コース	王子公園(神戸市灘区)	午前 11:00
西 15km コース	須磨海浜公園(神戸市須磨区)	午前 8:00
西 10km コース	県立文化体育館(神戸市長田区)	午前 8:30
西 5km コース	神戸市立中央体育館(神戸市中央区)	午前 10:00

※受付は、各スタート会場でスタート時間の30分前から開始します。

●帰宅訓練コース●

事業所・学校などの単位で、災害時帰宅困難者の徒歩帰宅訓練を目的として実施。

※左記会場やコース内の事業所等からコースへ合流。  
※事前申込要。

**ゴール会場 HAT神戸・なぎさ公園(神戸市中央区)**



**1.17 のつどい**

場 所 人と防災未来センター 慰霊のモニュメント前  
時 間 11:50～12:30(献花は17:00まで)  
内 容 黙祷、献唱、1.17 ひょうご安全の日宣言、献花など

**交流ひろば・ステージ**

場 所 なぎさ公園  
時 間 10:30～15:00  
内 容 防災啓発展示、炊き出し、東北物品販売、コンサートなど

**防 災 訓 練**

場 所 なぎさ公園  
時 間 13:00～15:00  
内 容 体験型防災訓練、海上防災訓練など

★ 1月17日(火)は、人と防災未来センターを無料開館しています。  
★ 携帯ラジオをお持ち頂くと、休憩所やゴール会場ウォーク中継やイベント情報などをお楽しみ頂けます。

主催 ひょうご安全の日推進県民会議

ウォーキング主管 兵庫県ウォーキング協会

後援 内閣府、消防庁

協賛 (株)アシックス、ヴィッセル神戸、NTT西日本兵庫支店、大阪ガス(株)、大塚製薬(株)、関西電力(株)、キリンビバレッジ(株)、ケースデンキHAT神戸店、神戸市交通局、神戸電鉄(株)、神戸元町商店街連合会、山陽電気鉄道(株)、なぎさの湯、西日本旅客鉄道(株)、日本カイロ工業会、雪印メグミルク(株)、阪急電鉄(株)、阪神電気鉄道(株)、フルメールHAT神戸店、ヤマダ電機テックランド神戸本店、UCC上島珈琲(株)

(50音順、敬称略)

# 1.17 ひょうごメモリアルウォークMAP

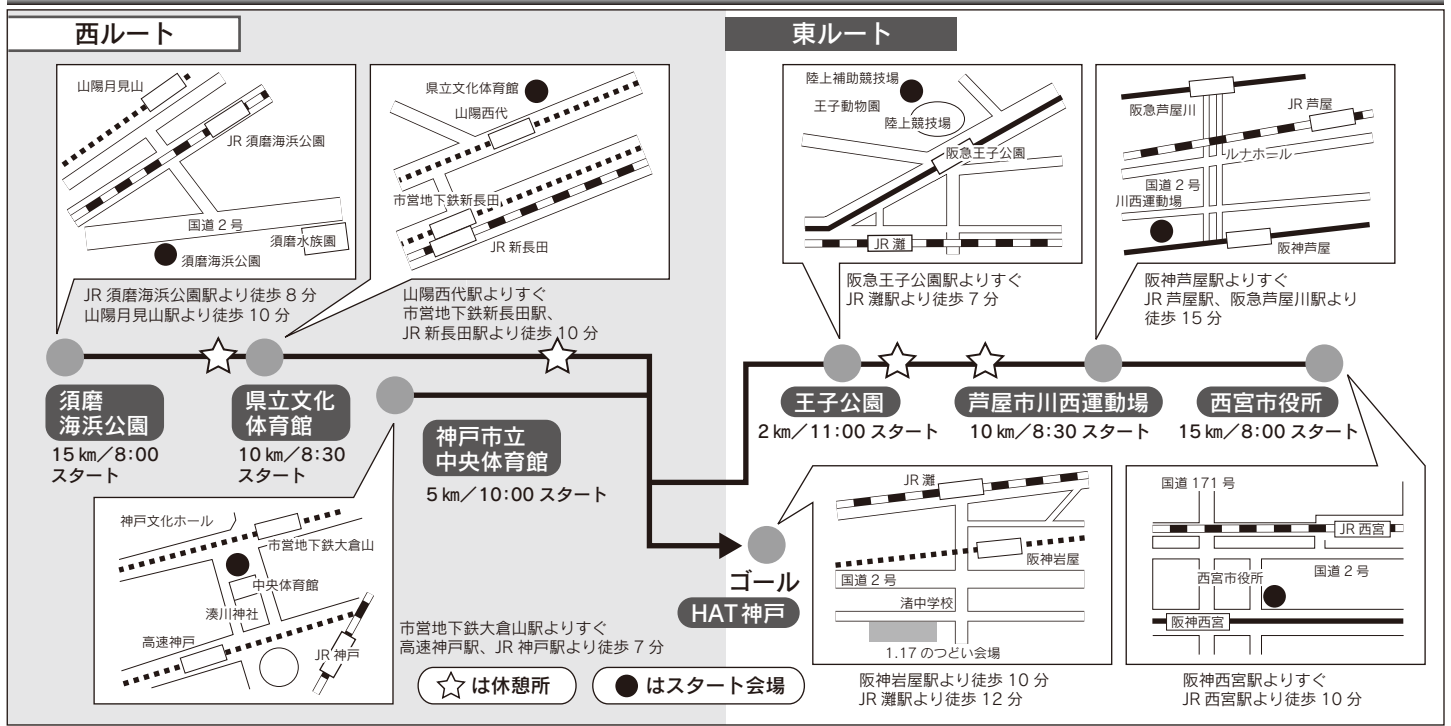

■お願い/各会場には駐車場がありません。参加される方は、公共交通機関をご利用ください。

## ウォークゴール・1.17のつどい・交流ひろば会場付近図 (HAT 神戸)

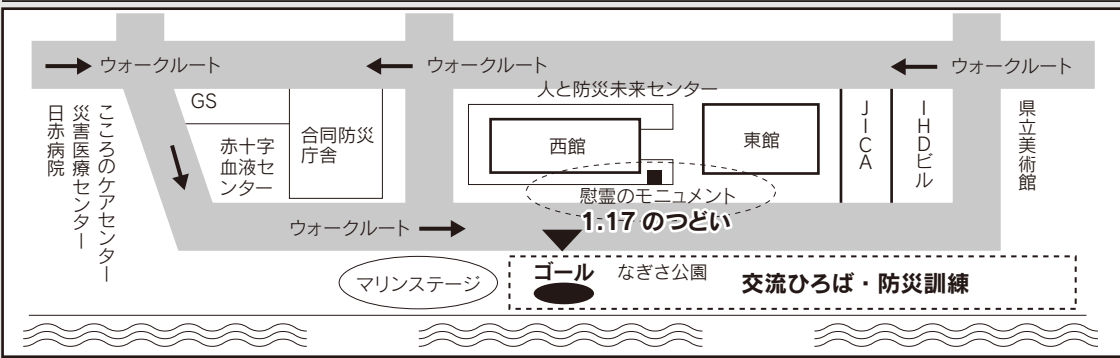

※パソコンからのお申し込み  
は下記のHPから↓  
<http://www.19950117hyogo.jp>

※携帯電話からのお申し込み  
は下記のQRコードからア  
クセス可能↓



### ● ウォーク参加申込方法

- 申込方法  
以下の参加申込書に必要事項を記入の上、郵送またはFAXで下記の問い合わせ先へお申し込みください。  
※受付完了のご連絡はいたしません。参加申込後のキャンセルの連絡は不要です。
- 事前申込締切  
一 一般コース: 1月13日(金) 帰宅訓練コース: 12月22日(木)  
※一般コースは当日申込も可能ですが、たいへん混雑が予想されますので、事前のお申し込みにご協力ください。  
※帰宅訓練コースの出発地は、一般コース内にある事業所等とします。
- 問い合わせ先  
ひょうご安全の日推進県民会議事務局  
〒650-8567 神戸市中央区下山手通5丁目10-1 (兵庫県復興支援課内)  
TEL 078-362-9984 FAX 078-362-9876・4459

### ■ 注意事項

- 参加に際しては、下記の事項に同意の上、お申し込みください。
1. 厳冬期の行事となりますので、事前に健康診断を受診するなど体調には万全の配慮をした上で参加してください。
  2. 歩行中は、各自で通行車両に注意するとともに、他の歩行者等の通行の妨げにならないよう交通ルールを遵守してください。
  3. 誘導の係員の指示に必ず従ってください。通行箇所によっては順番にご案内するため、お待ち頂く場合がありますのでご協力願います。
  4. 主催者は、事故などに際し、応急処置は行いますが、それ以外の責を負いません。
  5. 参加中の映像、写真、記事、記録等のテレビ、新聞、雑誌、インターネット等への掲載権は主催者に属するものとします。
  6. 主催者は、個人情報の重要性を認識し、個人情報の保護に関する法律及び関連法令等を遵守し、主催者の個人情報保護方針に基づき、個人情報を取り扱います。なお、参加者へのサービス向上を目的として、次回参加案内、関連情報の通知をさせていただくことがあります。
  7. 主催者において、傷害保険に加入しますので、必ず参加申込書に必要事項のご記入をお願いします。

(切り取り)

## 1.17 ひょうごメモリアルウォーク 2012 参加申込書

氏名	住所	電話番号
〒 -		( ) -
〒 -		( ) -
〒 -		( ) -
〒 -		( ) -
参加希望コース等 ※希望されるコースに チェックしてください。	<input type="checkbox"/> 東15kmコース (西宮市役所発) <input type="checkbox"/> 東10kmコース (芦屋市川西運動場発) <input type="checkbox"/> 東2kmコース (王子公園発) <input type="checkbox"/> 西15kmコース (須磨海浜公園発) <input type="checkbox"/> 西10kmコース (県立文化体育館発) <input type="checkbox"/> 西5kmコース (神戸市立中央体育館発) <input type="checkbox"/> 帰宅訓練コース※団体を対象 (出発地: <input type="checkbox"/> 上記の出発地から (    ) <input type="checkbox"/> 団体所在地から※)	